Карта градостроительного зонирования Великого Новгорода

Приложение к Правилам землепользования и застройки Великого Новгорода

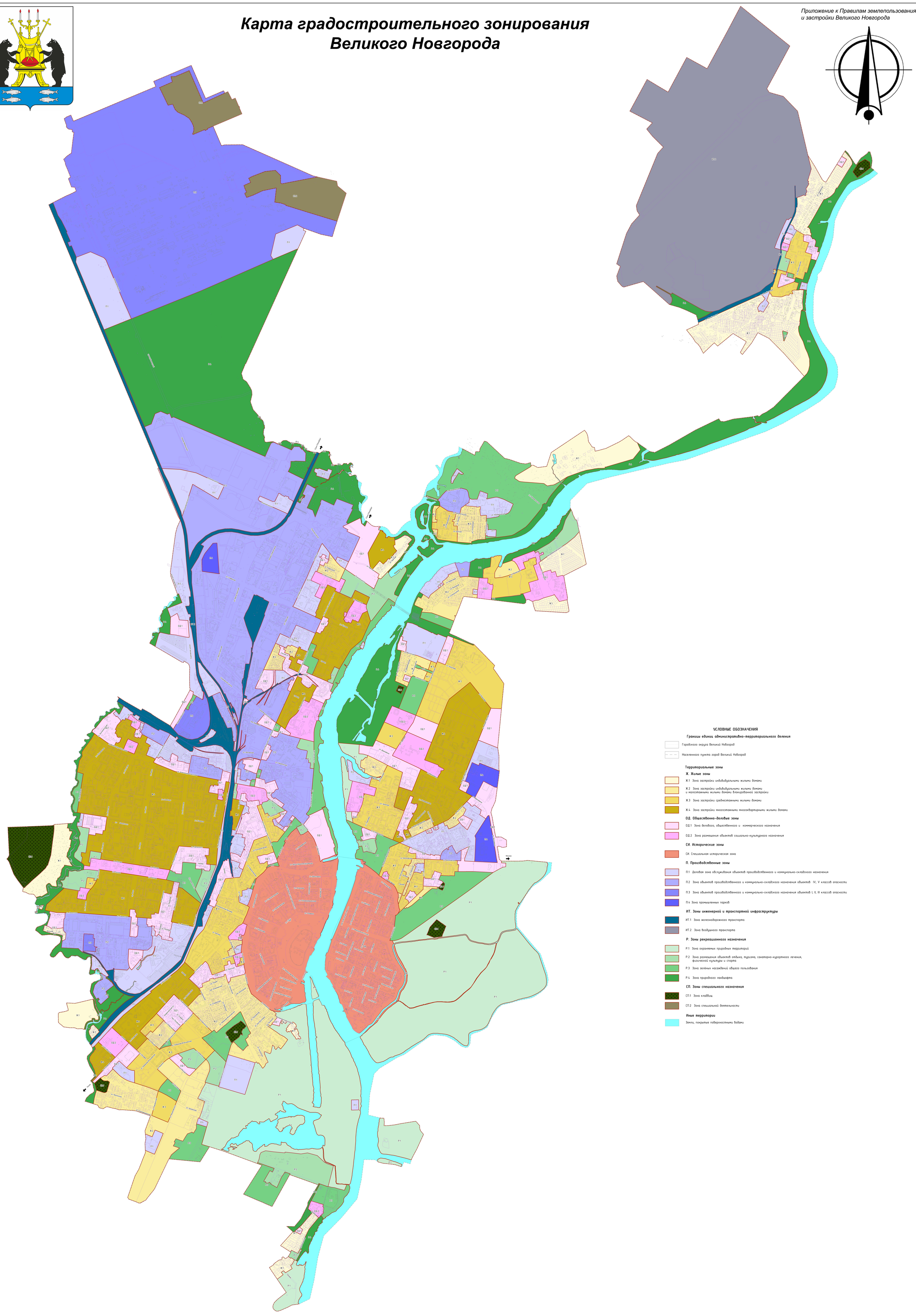

УСЛОВНЫЕ ОБОЗНАЧЕНИЯ

Границы единиц административно-территориального деления

Городского округа Великий Новгород

Населенного пункта город Великий Новгород

Территориальные зоны

Ж. Жилые зоны

Ж.1 Зона застройки индивидуальными жилыми домами

Ж.2 Зона застройки индивидуальными жилыми домами и малоэтажными жилыми домами блокированной застройки

Ж.3 Зона застройки среднеэтажными жилыми домами

Ж.4 Зона застройки многоэтажными многоквартирными жилыми домами

ОД. Общественно-деловые зоны

ОД.1 Зона делового, общественного и коммерческого назначения

ОД.2 Зона размещения объектов социально-культурного назначения

СИ. Исторические зоны

СИ. Специальная историческая зона

П. Производственные зоны

П.1 Деловая зона обслуживания объектов производственного и коммунально-складского назначения

П.2 Зона объектов производственного и коммунально-складского назначения объектов IV, V классов опасности

П.3 Зона объектов производственного и коммунально-складского назначения объектов I, II, III классов опасности

П.4 Зона промышленных парков

ИТ. Зоны инженерной и транспортной инфраструктуры

ИТ.1 Зона железнодорожного транспорта

ИТ.2 Зона воздушного транспорта

Р. Зоны рекреационного назначения

Р.1 Зона охраняемых природных территорий

Р.2 Зона размещения объектов отдыха, туризма, санаторно-курортного лечения, физической культуры и спорта

Р.3 Зона зелёных насаждений общего пользования

Р.4 Зона природного ландшафта

СП. Зоны специального назначения

СП.1 Зона кладбищ

СП.2 Зона специальной деятельности

Иные территории

Земли, покрытые поверхностными водами